info@ihomeproperty.com
+34 679 79 29 79

Terreno Rustico en venta en Guadalmina Baja, Guadalmina

2.000.000 €

Referencia: R5041057 **Terreno:** 2.000m^2

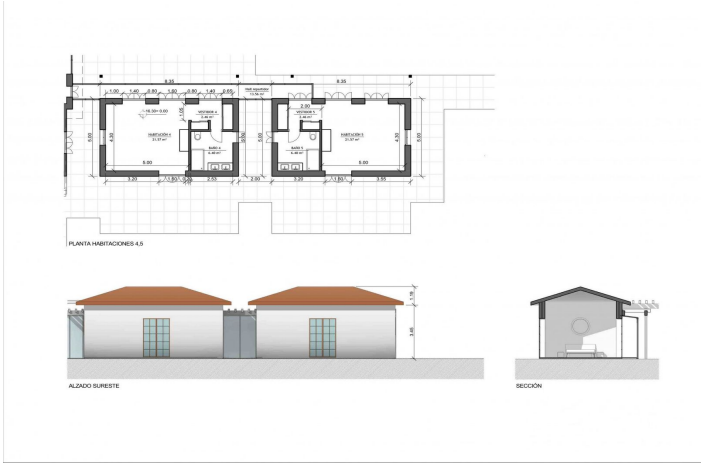

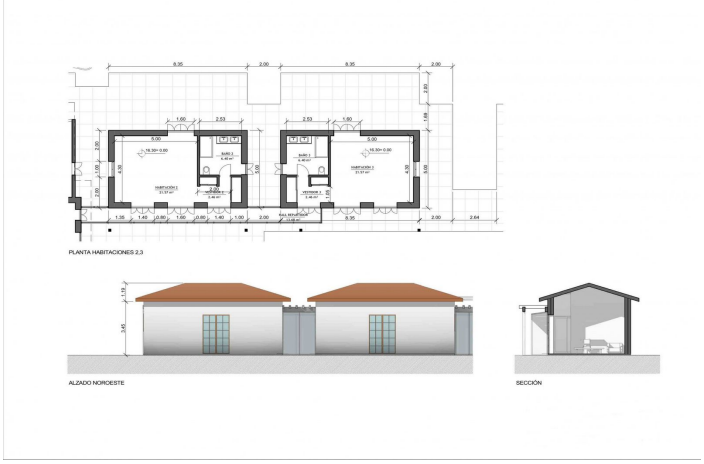

info@ihomeproperty.com
+34 679 79 29 79

Costa del Sol, Guadalmina Baja

Este terreno de lujo se encuentra en San Pedro de Alcántara. Con una superficie de 2,000m², esta propiedad ofrece una ubicación privilegiada cerca de la playa y del campo de golf. Además, está cerca de todos los servicios y comodidades, como tiendas, restaurantes y transporte público. Este terreno es perfecto para aquellos que buscan construir la casa de sus sueños en un entorno exclusivo. La clasificación de lujo y la exclusividad de ser la única agencia que lo ofrece hacen de esta propiedad una oportunidad única en el mercado. Además, al ser de nueva construcción, ofrece la posibilidad de diseñar y personalizar cada detalle según las preferencias del comprador. La ubicación de este terreno es inmejorable. Está situado en una zona residencial tranquila y segura en San Pedro de Alcántara. Además, se encuentra a pocos minutos a pie de la playa y del paseo marítimo, donde se pueden encontrar numerosos restaurantes y chiringuitos. En resumen, este terreno de lujo es una oportunidad única para construir la casa de tus sueños en una ubicación privilegiada. Con sus características exclusivas y su proximidad a la playa, el golf y la ciudad, ofrece un estilo de vida de lujo y comodidad.

Características:

Caracteristicas
Cerca de Transporte

Orientación
Orientación Suroeste

Posición
Lado de la Playa
Cerca de Golf
Cerca del Mar
Cerca de Cuidad

Categoría
Lujo