info@ihomeproperty.com
+34 679 79 29 79

Villa - Chalet en venta en El Paraiso, Estepona

4.990.000 €

Referencia: R5040205 **Dormitorios:** 5 **Baños:** 6 **Construído:** 919m^2

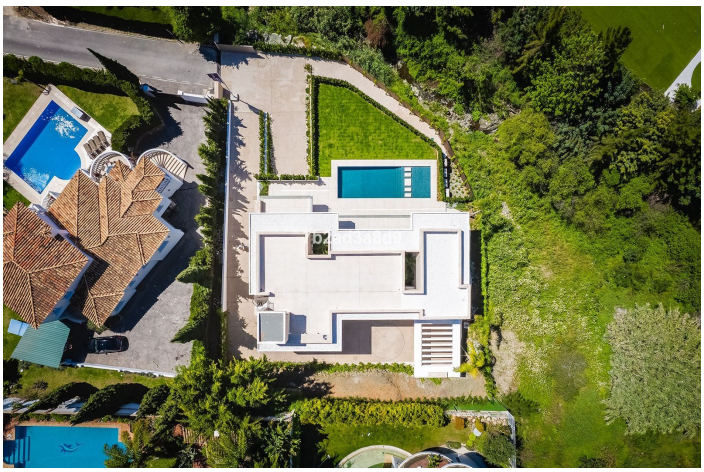

Costa del Sol, El Paraiso

Disfrutando de una parcela de esquina privilegiada con su propia entrada en una cale sin salida, esta hermosa, nueva villa cuenta con un diseño espectacular y acabado. Las características incluyen un total de más de 900m2 de construcción en 3 plantas más un glorioso solárium en la azotea. Además de la excepcional superficie habitable, la propiedad también cuenta con domótica de última generación, calefacción por suelo radiante, un gimnasio y spa y su propia bodega. Aparcamiento interior para 3 coches y puertos de coche para 2 más añadir a la privacidad y seguridad. La villa está recién acabada y está lista para entrar a vivir.

info@ihomeproperty.com
+34 679 79 29 79

Características:

Caracteristicas
Terraza Cubierta
Ascensor
Terraza Privada
Baño En-Suite
Suelos de Mármol
Doble acristalamiento
Armarios Empotrados
Solario
Gimnasio
Sauna
Sala de Juegos
Lavadero
Barbacoa
Sótano

Orientación
Oeste
Orientación Suroeste

Climatización
Aire Acondicionado
A/A Frio
A/A Caliente
Chimenea
Suelo Radiante
Baño

Vistas
Vistas al Mar
Vistas a Piscina

Posición
Cerca de Golf
Urbanización
Cerca del Mar
Cerca de Tiendas
Cerca de Colegios

Estado
Excelente estado de conservación

Piscina
Piscina Privada

Cocina
Cocina Equipada
Kitchen-Lounge

Jardin
Jardín Privado
Jardín de fácil mantenimiento

Seguridad
Alarma
Persianas Eléctricas

Aparcamiento
Garaje
Párking Privado
More Than One

Servicios Públicos
Electricidad
Agua Potable

Categoría
Golf
Lujo
Contemporáneo