info@ihomeproperty.com
+34 679 79 29 79

Apartamento Planta Media en venta en Benahavís, Benahavís

345.000 €

Referencia: R5074099 **Dormitorios:** 2 **Baños:** 2 **Construído:** 79m^2 **Terraza:** 13m^2

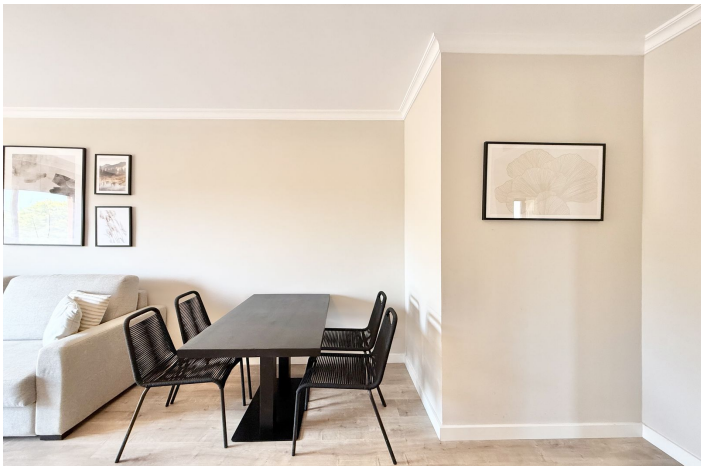

Costa del Sol, Benahavís

¡La inversión perfecta de alquiler, en primera línea de golf y casa de vacaciones! Este apartamento en primera planta, completamente amueblado, de 2 dormitorios y 2 baños es perfecto para disfrutar del sol en su terraza privada. Con vistas al Golf El Paraíso, y cerca de Villa Padierna Golf, Tramores Golf, Atalaya Golf y Guadalmina Golf. Este apartamento está en la intersección de Marbella, Estepona y Benahavís. La ubicación privilegiada asegura la proximidad a fantásticas playas, campos de golf y todas las increíbles actividades disponibles en la costa. Los residentes pueden disfrutar del acceso a múltiples piscinas, jardines exuberantes, un espacio de coworking y un gimnasio profesionalmente equipado. La gestión de alquiler del resort proporciona una propiedad en Marbella sin esfuerzo, permitiendo el disfrute personal de un resort completamente atendido y el potencial de ingresos de alquiler constantes. ¡Haciendo de esta la casa de vacaciones ideal y una inversión en alquiler sin complicaciones. Parking subterráneo y trastero opcional *Las fotos proporcionadas son para fines ilustrativos y pueden no corresponder a la propiedad real. Nos complace anunciar una pequeña selección de unidades disponibles, con precios que van desde 245.000 € hasta 449.000 €. Contáctenos hoy para más información.

Características:

Caracteristicas
Ascensor
Terraza Privada
Doble acristalamiento
24 Horas Recepción
Armarios Empotrados
WiFi
Gimnasio
Fibra óptica

Climatización
Aire Acondicionado
A/A Preinstalado
A/A Frio
A/A Caliente

Posición
Cerca de Golf
Urbanización
Primera línea de Golf
Suburbano
Cerca de los Bosques

Estado
Buen estado de conservación
Excelente estado de conservación
Renovado Recientemente

Piscina
Piscina Comunitaria

Muebles
Completamente Amueblada

Cocina
Cocina Equipada

Jardin
Jardín Comunitario
Jardín Paisajistico
Jardín de fácil mantenimiento

Seguridad
Recinto Cerrado
Seguridad de 24 horas
Portero Automático

Aparcamiento
Párking Subterráneo
Párking Privado

Servicios Públicos
Electricidad
Teléfono
Gas

Categoría
Casas de vacaciónes
Inversion
Ganga
Barato
Golf
Lujo
Reventa
Contemporáneo