

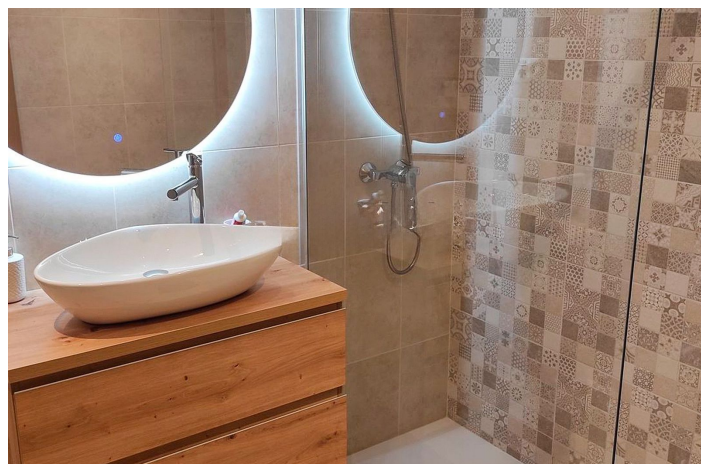

Apartamento Planta Media en venta en Nueva Andalucía, Marbella

375.000 €

Referencia: R5150938 Dormitorios: 3 Baños: 2 Construido: 123m² Terraza: 12m²

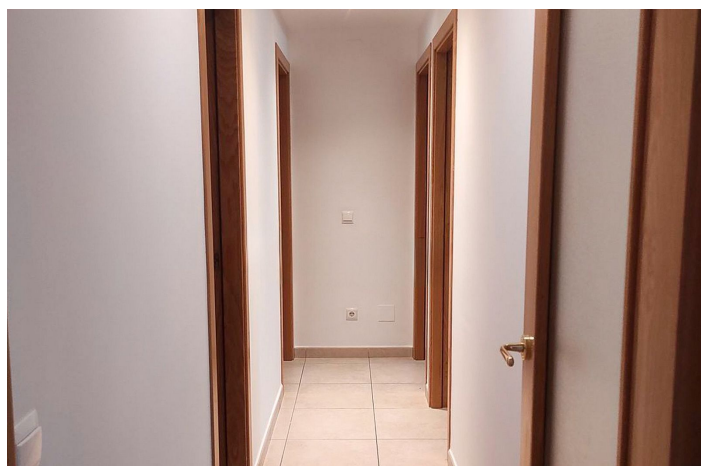
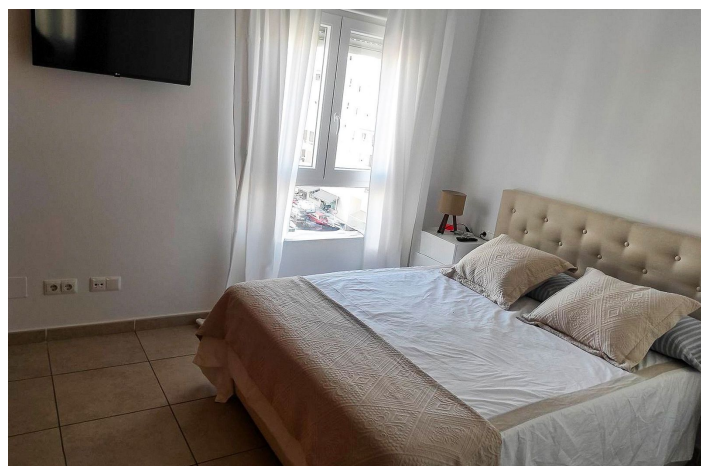



Costa del Sol, Nueva Andalucía

Este apartamento en Nueva Andalucía, zona de La Campana, es una excelente oportunidad para quienes buscan comodidad y buena ubicación. La vivienda cuenta con tres dormitorios y dos baños, ofreciendo un espacio funcional y bien distribuido para una familia o como inversión. Está listo para entrar a vivir, con todas las estancias en buen estado. Incluye además garaje privado y trastero, lo que aporta un plus de comodidad y almacenamiento. Nueva Andalucía es una de las zonas residenciales más valoradas de Marbella, conocida como el "Valle del Golf" por la concentración de campos de primer nivel que la rodean. Combina tranquilidad, servicios de calidad y proximidad a Puerto Banús, lo que la convierte en un enclave ideal tanto para vivir todo el año como para invertir. Dentro de Nueva Andalucía, La Campana destaca por su ambiente dinámico y familiar, con todo tipo de comercios, supermercados, colegios y restaurantes al alcance de la mano. Está perfectamente conectada con San Pedro Alcántara, Puerto Banús y el resto de Marbella, ofreciendo la conveniencia de un barrio con vida propia sin renunciar a la cercanía de las zonas más exclusivas. Vivir en el término municipal de Marbella es disfrutar de un estilo de vida único en la Costa del Sol. Con más de 300 días de sol al año, playas, una oferta gastronómica de primer nivel y un entorno internacional, Marbella sigue siendo un destino de referencia tanto para residentes como para visitantes que buscan calidad de vida, seguridad y una excelente inversión inmobiliaria. Apartamento Planta Media, Nueva Andalucía, Costa del Sol. 3 Dormitorios, 2 Baños, Construidos 123 m², Terraza 12 m². Posición : Área Comercial, Cerca de Golf, Cerca de Puerto, Cerca de Tiendas, Cerca del Mar, Cerca de Ciudad, Cerca de Marina, Urbanización. Orientación : Norte, Oeste. Estado : Excelente. Piscina : Comunitaria. Climatización : Aire Acondicionado. Vistas : Montaña. Características : Terraza Cubierta, Ascensor, Armarios Empotrados, Cerca de Transporte, Trastero, Baño En-Suite, Suelos de Mármol, Doble acristalamiento, Cerca de una Iglesia. Muebles : Opcionales. Cocina : Equipada. Jardín : Comunitario. Seguridad : Recinto Cerrado. Aparcamiento : Subterráneo, Privado. Categoría : Ganga, Barato, Inversion, Reducido, Reventa.



Características:

Características

Terraza Cubierta
Ascensor
Cerca de Transporte
Trastero - Almacén
Baño En-Suite
Suelos de Mármol
Doble acristalamiento
Armarios Empotrados
Cerca de una Iglesia

Vistas

Vistas a Montaña

Orientación

Norte
Oeste

Climatización

Aire Acondicionado

Posición

Área Comercial
Cerca de Golf
Cerca de Puerto
Urbanización
Cerca del Mar
Cerca de Tiendas
Cerca de Ciudad
Cerca de Marina

Muebles

Opcionales

Seguridad

Recinto Cerrado

Estado

Excelente estado de conservación

Piscina

Piscina Comunitaria

Jardín

Jardín Comunitario

Cocina

Cocina Equipada

Aparcamiento

Parking Subterráneo
Parking Privado

Categoría

Reducido
Inversion
Ganga
Barato
Reventa