

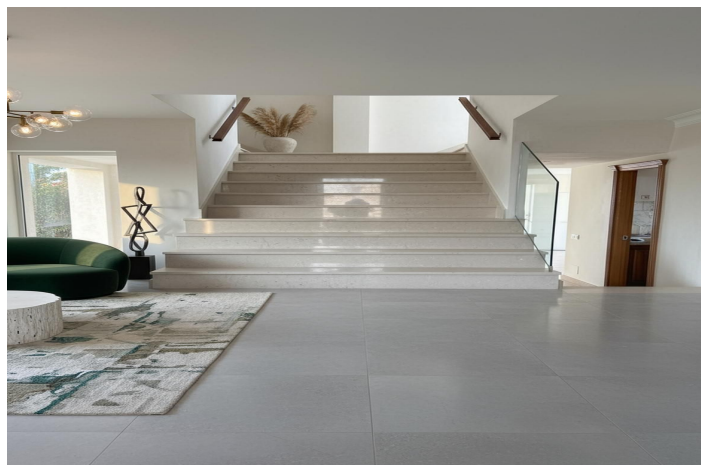

Villa - Chalet en venta en Marbella, Marbella

1.350.000 €

Referencia: R5255524 Dormitorios: 8 Baños: 8 Terreno: 500m² Construido: 515m² Terraza: 545m²





Costa del Sol, Marbella

Oportunidad de inversión y desarrollo: ¿Busca una oportunidad inmobiliaria de alto rendimiento en uno de los enclaves más exclusivos de España? es más que una residencia de lujo, es un activo de inversión versátil con un potencial de rentabilidad excepcional en el próspero mercado premium de Marbella. Con una renovación estratégica, el retorno de la inversión puede realizarse en un plazo estimado de 6 a 9 meses tras la finalización. Aspectos destacados de la inversión

Versatilidad excepcional La propiedad puede funcionar como una villa de lujo independiente o reconfigurarse como un hotel boutique centrado en el bienestar, satisfaciendo la creciente demanda de Marbella de hospitalidad de alta gama basada en la naturaleza. Propuesta de valor atractiva Con 558 m² de superficie construida y un completo conjunto de servicios de lujo, se encuentra entre las propiedades con precios más competitivos de la zona, lo que ofrece una ventaja significativa en comparación con promociones vecinas como Palo Alto. Ubicación privilegiada y exclusiva Situada en Marbella Heights, justo enfrente de Palo Alto y dentro del Parque Nacional de la Sierra de las Nieves, la villa ofrece una combinación única de privacidad, entorno natural y acceso inmediato al estilo de vida y las infraestructuras de Marbella. Seguridad y privacidad Forma parte de una comunidad exclusiva de solo seis residencias, a la que se accede a través de una única carretera privada, lo que garantiza la discreción y la tranquilidad.

Descripción general de la propiedad

- Superficie del terreno: 1859 m²
- Superficie construida: 515 m²
- Plantas: 3
- Alojamiento: 8 dormitorios | 8 baños
- Servicios: • Piscina privada

Traducción realizada con la versión gratuita del traductor DeepL.com



Características:

Características

Terraza Privada
Trastero - Almacén
Baño En-Suite
Doble acristalamiento
Gimnasio
Lavadero
Sótano

Posición

Cerca del Mar
Cerca de Tiendas
Cerca de Ciudad
Cerca de Colegios

Muebles

Sin Amueblar

Seguridad

Caja fuerte

Categoría

Inversion

Climatización

Chimenea

Estado

Necesita Reformas

Cocina

Cocina Parcialmente Equipada

Aparcamiento

Párking Privado
Párking Cubierto

Vistas

Vistas al Mar
Vistas a Piscina
Vistas a Bosques

Piscina

Piscina Privada

Jardin

Jardín Privado

Servicios Públicos

Electricidad
Agua Potable
Gas