info@ihomeproperty.com
+34 679 79 29 79

Local comercial en venta en Puerto Banús, Marbella **1.990.000 €**

Referencia: R4105132 **Baños:** 5 **Construído:** 436m^2

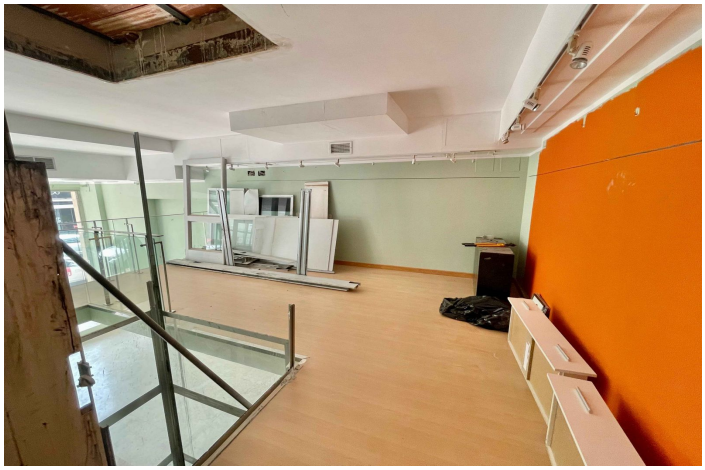

Costa del Sol, Puerto Banús

LOCALES COMERCIALES EN PRIMERA CALIDAD – Ubicación privilegiada en Puerto Banús Una oportunidad de inversión excepcional: cinco locales comerciales en planta baja en el vibrante corazón de Puerto Banús. Esta codiciada zona garantiza una excelente visibilidad y afluencia de público, lo que la hace ideal para diversos negocios. Características destacadas de la propiedad: Propiedad en plena propiedad Superficie total construida: 436 m² Cinco locales: 65 m² 40 m² 52 m² 45 m² 82 m² Ubicación privilegiada en planta baja en una zona comercial de alta demanda Perfecta para inversores o emprendedores que buscan establecerse en una de las zonas más prestigiosas de Marbella. Contáctenos para más información o para concertar una visita.

Características:

Caracteristicas
Cerca de Transporte
Suelos de Mármol

Vistas
Vistas a Calle

Muebles
Sin Amueblar

Orientación
Este

Posición
Cerca de Puerto
Cerca de Tiendas

Climatización
Aire Acondicionado

Estado
Buen estado de conservación