info@ihomeproperty.com
+34 679 79 29 79

Apartamento Planta Media en venta en Estepona, Estepona

425.000 €

Referencia: R4930378 **Dormitorios:** 3 **Baños:** 1 **Construído:** 100m^2 **Terraza:** 15m^2

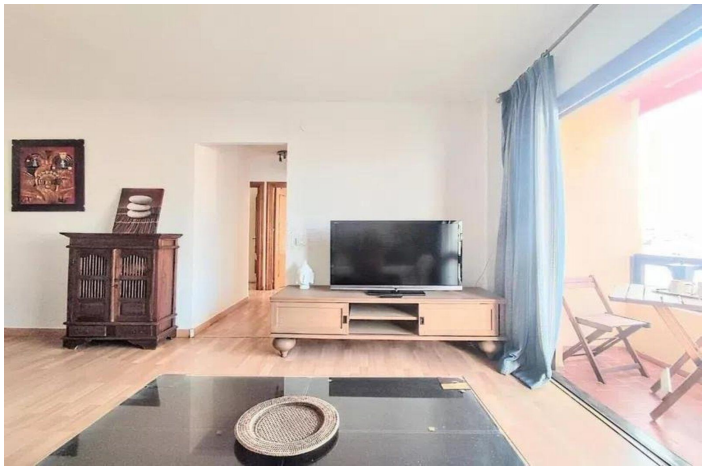

Costa del Sol, Estepona

Apartamento en Avenida de España, Estepona. Tiene una ubicación inmejorable, a pocos metros de la playa de la Rada y rodeado de restaurantes, comercios y servicios (colegios, centros de salud, bancos, parking público...). Luminosa vivienda en una 4º planta que combina confort y amplitud, con magníficas vistas a Sierra Bermeja. La vivienda cuenta con 3 dormitorios, 1 baño, cocina, salón, terraza, lavadero y tendedero. El edificio destaca por un muy buen mantenimiento y bajos costes comunitarios. Desde la entrada al edificio se accede directamente al paseo marítimo y a la playa. Al disponer la propiedad de licencia turística es una buena oportunidad de inversión. Recientemente ha sido aprobada la subvención de los fondos europeos para la rehabilitación total del edificio. Hecho que revalorizará el valor del apartamento.

Características:

Caracteristicas
Terraza Cubierta
Ascensor
Terraza Privada

Orientación
Sur

Posición
Lado de la Playa
Primera línea de Playa
Complejo 1ª Línea de Playa

Estado
Excelente estado de conservación

Categoría
Frente a la playa