info@ihomeproperty.com
+34 679 79 29 79

Tienda en venta en Estepona, Estepona

2.500.000 €

Referencia: R2849219 **Construído:** 550m^2

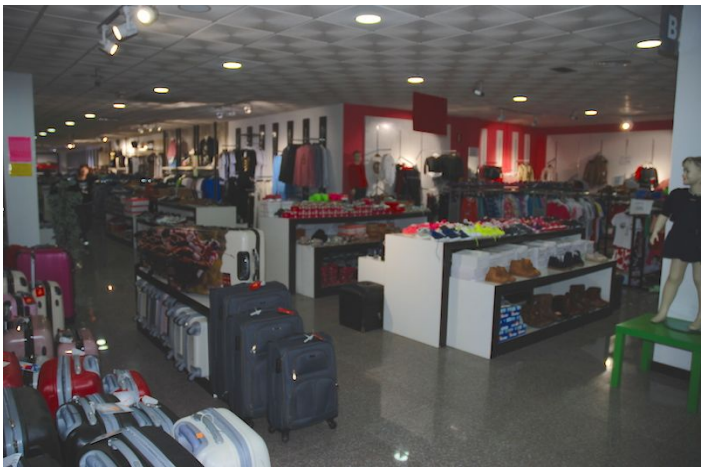

Costa del Sol, Estepona

Tienda, Estepona, Costa del Sol. Construidos 550 m². Posición : Primera línea de Playa, Ciudad, Área Comercial, Lado de la Playa, Cerca de Colegios, Cerca de Marina, Complejo 1ª Línea de Playa. Orientación : Sur. Estado : Excelente. Climatización : Aire Acondicionado, A/A Caliente, A/A Frio. Vistas : Mar, Urbanas, Calle. Caracteristicas : Cerca de Transporte, ADSL / WIFI. Muebles : Opcionales. Seguridad : Alarma. Aparcamiento : Calle. Servicios Públicos : Electricidad, Agua Potable, Teléfono. Categoría : Ganga, Frente a la playa, Inversion, Reducido.

info@ihomeproperty.com
+34 679 79 29 79

Características:

Caracteristicas
Cerca de Transporte
WiFi

Orientación
Sur

Climatización
Aire Acondicionado
A/A Frio
A/A Caliente

Vistas
Vistas al Mar
Vistas Urbanas
Vistas a Calle

Posición
Área Comercial
Lado de la Playa
Cerca de Colegios
Primera línea de Playa
Ciudad
Cerca de Marina
Complejo 1ª Línea de Playa

Estado
Excelente estado de conservación

Muebles
Opcionales

Servicios Públicos
Electricidad
Agua Potable
Teléfono

Seguridad
Alarma

Categoría
Reducido
Inversion
Ganga
Frente a la playa

Aparcamiento
Párking en Calle