info@ihomeproperty.com
+34 679 79 29 79

Apartamento Planta Media en venta en Nueva Andalucía, Marbella

399.500 €

Referencia: R4827421 **Dormitorios:** 2 **Baños:** 2 **Terreno:** 1m^2 **Construído:** 108m^2 **Terraza:** 50m^2

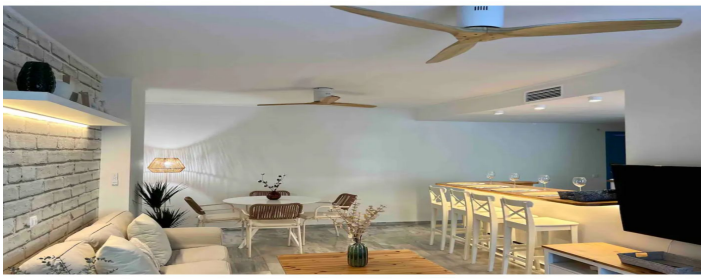

Costa del Sol, Nueva Andalucía

¡Descubre tu nuevo hogar en Nueva Andalucía! Este magnífico piso en venta se encuentra a menos de 5 minutos en coche de Puerto Banús y a poca distancia de tiendas y el famoso gimnasio Marbella Real y club de pádel. Ubicado en una segunda planta cuenta con 2 dormitorios y 2 baños, ideal para tu comodidad. Disfruta de una amplia terraza de 48m² con vistas a los jardines tropicales y una gran piscina, accesible desde el salon. La cocina de estilo americano es totalmente equipada y perfecta para compartir tus mejores momentos culinarios con tu familia e invitados. Otras caracteristicas que hace destacar esta vivienda es el suelo de mármol en toda la propiedad que añaden un toque de elegancia, mientras que el aire acondicionado frío/calor garantiza tu confort durante todo el año. El complejo residencial ofrece áreas comunes amplias, incluyendo parque infantil, cancha de baloncesto/fútbol, 2 grandes piscinas y una piscina para niños, además de jardines paisajísticos y unas pistas de pádel. El precio incluye aparcamiento para hasta 2 coches, lo cual es una gran ventaja. Con 157 m² construidos y 108 m² útiles, esta propiedad de segunda mano en buen estado fue construida en 2003 y cuenta con armarios empotrados y trastero. Situada en la planta 2, con orientación norte, dispone de ascensor para tu comodidad. La calefacción es eléctrica con bomba de frío/calor. No pierdas la oportunidad de vivir en este maravilloso entorno con todas las comodidades que necesitas. ¡Contacta ya para más información!

info@ihomeproperty.com
+34 679 79 29 79

Características:

Caracteristicas
Terraza Cubierta
Ascensor
Terraza Privada
TV Satélite
Trastero - Almacén
Baño En-Suite
Suelos de Mármol
Doble acristalamiento
Armarios Empotrados
WiFi
Paddle Tenis
Lavadero

Orientación
Norte

Climatización
Aire Acondicionado
A/A Frio
A/A Caliente

Vistas
Vistas a Jardín
Vistas a Piscina

Posición
Cerca de Puerto
Urbanización
Cerca del Mar
Cerca de Cuidad
Cerca de Marina

Estado
Buen estado de conservación

Piscina
Piscina Comunitaria

Muebles
Completamente Amueblada

Cocina
Cocina Equipada

Jardin
Jardín Comunitario

Seguridad
Recinto Cerrado
Seguridad de 24 horas
Portero Automático

Aparcamiento
Párking Subterráneo
More Than One

Servicios Públicos
Electricidad
Agua Potable
Teléfono

Categoría
Reducido
Ganga
Reventa