info@ihomeproperty.com
+34 679 79 29 79

Apartamento Planta Baja en venta en The Golden Mile, Marbella

1.500.000 €

Referencia: R2522287 **Dormitorios:** 2 **Baños:** 2 **Construído:** 160m^2

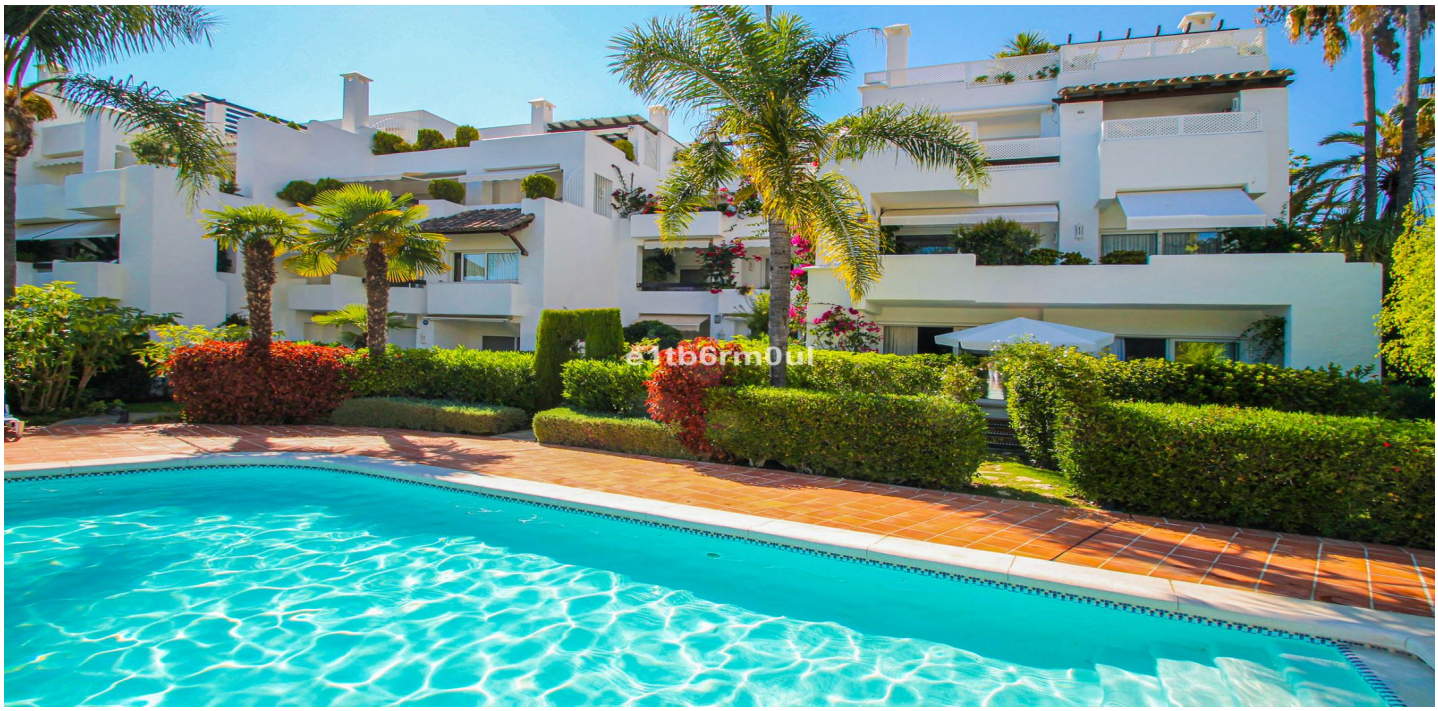

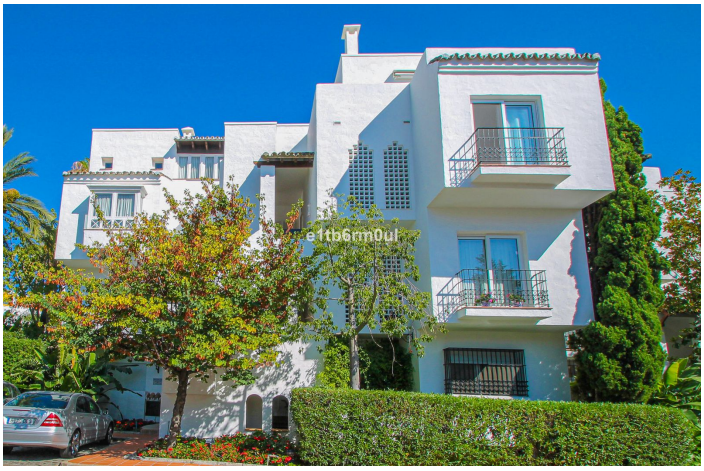

Costa del Sol, The Golden Mile

LADO PLAYA • ANDANDO A MARBELLA CENTRO Y TODOS LOS COMERCIOS • Encantador apartamento en planta baja de dos habitaciones a pocos pasos de la playa. Situado en una estupenda urbanización con exuberantes jardines y piscina, justo al lado del majestuoso Paseo Marítimo de Marbella y muy cerca de todo tipo de comercios y entretenimientos. El apartamento consta de un pasillo de entrada, amplio salón comedor, habitación principal con baño en suite, habitación de invitados, cuarto de baño, cocina totalmente equipada y semi abierta al salón y lavadero. El salón y la habitación principal tienen salida a la magnífica terraza, ideal para comer, cenar o simplemente tomar el sol, jardín privado y acceso directo a la piscina de la urbanización. Maravilloso apartamento al lado del mar. Aparcamiento exterior de la comunidad.

Características:

Caracteristicas
Ascensor
Cerca de Transporte

Orientación
Este

Posición
Lado de la Playa
Cerca del Mar
Primera línea de Playa

Piscina
Piscina Comunitaria

Jardin
Jardín Privado

Seguridad
Seguridad de 24 horas

Categoría
Frente a la playa