info@ihomeproperty.com
+34 679 79 29 79

Villa - Chalet en venta en Marbella, Marbella

677.000 €

Referencia: R4688008 **Dormitorios:** 5 **Baños:** 4 **Terreno:** 1.539m^2 **Construído:** 356m^2

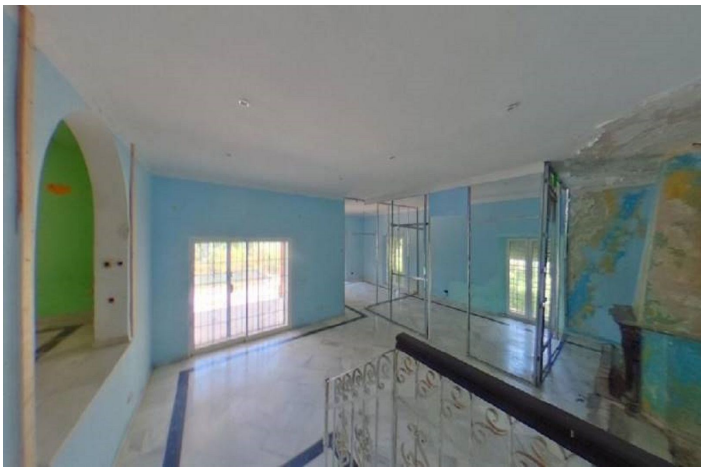

Costa del Sol, Marbella

Esta villa se encuentra ocupada ilegalmente, por lo que no se puede visitar. La persona que decida comprarla, se tendrá que encargar de desucuparla. La villa necesita una reforma integral, de ahí el precio si observamos los m2 de parcela. Inconveniente es el ruido de la AP7 que pasa por encima. Ideal para inversores por su ubicación, a escasos metros del campo de Golf de La Quinta y Los Naranjos.

Características:

Caracteristicas
Terraza Cubierta

Orientación
Norte
Este
Sur
Oeste

Climatización
Chimenea

Vistas
Vistas a Jardín

Posición
Cerca de Golf

Estado
Necesita Reformas

Piscina
Piscina Privada

Muebles
Sin Amueblar

Cocina
Cocina No Equipada

Jardin
Jardín Privado

Categoría
Golf