info@ihomeproperty.com
+34 679 79 29 79

Negocio en venta en Marbella, Marbella

159.000 €

Referencia: R4124857 **Construído:** 30m^2 **Terraza:** 14m^2

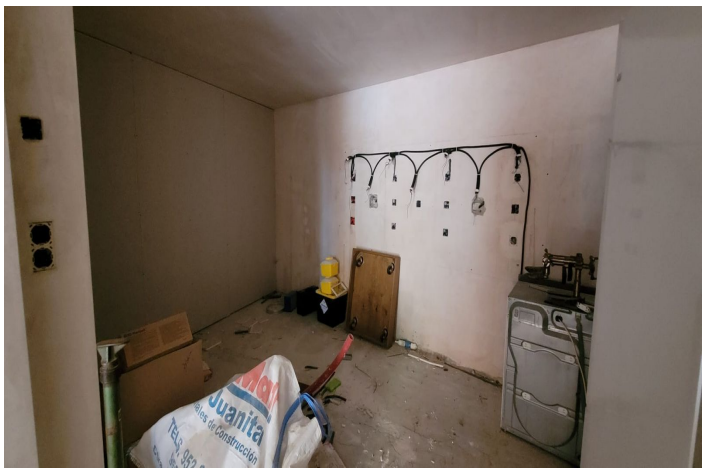

Costa del Sol, Marbella

Local en pleno centro de Marbella. Junto a prestigiosos hoteles y a escasos metros del mar podemos encontrar esta propiedad. Posee de una gran inversión debido a su excelente ubicación, cerca de transporte y toda clase de servicios. El puerto marítimo esta a tan solo un par de minutos a pie. Excelente zonas de aparcamiento. Una inversión ideal para su próximo negocio. Haga su visita con nosotros.

Características:

Caracteristicas
Cerca de Transporte
Access for people with reduced mobility

Orientación
Sur

Posición
Área Comercial
Lado de la Playa
Cerca del Mar
Cerca de Tiendas
Cerca de Colegios
Ciudad

Estado
Regular estado de conservación

Categoría
Inversion
Reventa