info@ihomeproperty.com
+34 679 79 29 79

Villa - Chalet en venta en Nueva Andalucía, Marbella **1.900.000 €**

Referencia: R151353 **Dormitorios:** 7 **Baños:** 5 **Terreno:** 743m^2 **Construído:** 211m^2

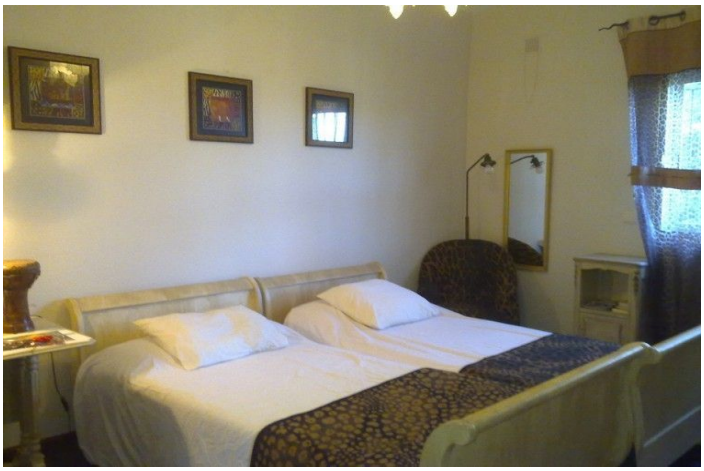

Costa del Sol, Nueva Andalucía

Villa independiente cerca de cumbres del Rodeo en Nueva Andalucía, a poca distancia en coche de Puerto Banús y la ciudad de San Pedro. La propiedad ha sido renovada y ofrece 3 dormitorios en la planta baja, uno de los cuales tiene baño privado, cocina totalmente equipada y un salón con una gran terraza con vistas al jardín y la piscina, ideal para cenar al aire libre. El jardín se mantiene fácilmente con una piscina de agua salada climatizada y hay un garaje doble.

info@ihomeproperty.com
+34 679 79 29 79

Características:

Caracteristicas
Terraza Cubierta
Cerca de Transporte
Terraza Privada
Doble acristalamiento
Armarios Empotrados
Gimnasio
Aprtmnt. Huéspedes

Climatización
Chimenea

Vistas
Vistas al Mar
Vistas a Jardín
Vistas a Piscina

Posición
Cerca de Golf
Cerca de Puerto
Cerca del Mar
Cerca de Cuidad
Cerca de Colegios

Estado
Excelente estado de conservación

Piscina
Piscina Privada

Muebles
Sin Amueblar
Opcionales

Cocina
Cocina Equipada

Jardin
Jardín Privado

Seguridad
Recinto Cerrado
Alarma
Persianas Eléctricas
Portero Automático
Caja fuerte

Aparcamiento
Garaje
Párking Privado
Párking Libre
More Than One

Servicios Públicos
Electricidad
Agua Potable
Teléfono

Categoría
Reventa