info@ihomeproperty.com
+34 679 79 29 79

Villa - Chalet en venta en Benahavís, Benahavís

2.750.000 €

Referencia: R3186922 **Dormitorios:** 6 **Baños:** 7 **Terreno:** 5.315m^2 **Construído:** 402m^2 **Terraza:** 100m^2

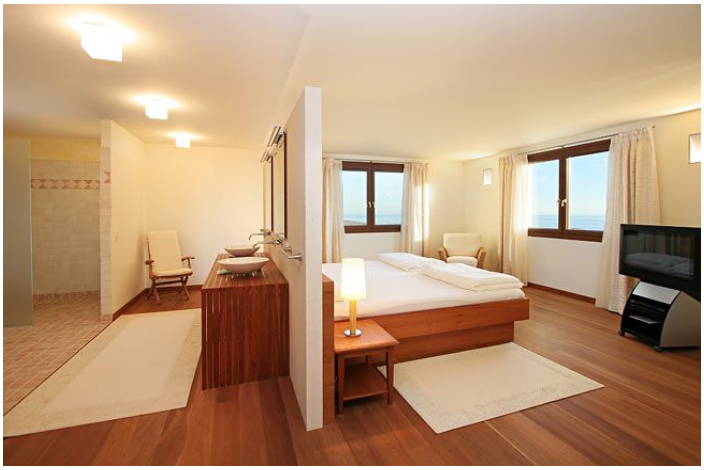

Costa del Sol, Benahavís

Excelente villa de calidad con vistas panorámicas al Mediterráneo y la costa. Situado en uno de los puntos más altos en Marbella Club Golf Resort. Orientación sur, muy tranquilo y privado. Casa principal: salón abierto, comedor y cocina totalmente equipada con techos altos, chimenea y acceso directo a las terrazas y la zona de la piscina. Dormitorio principal en suite y dos habitaciones de invitados en suite. Bodega, área de lavado, almacenamiento y torre de vigilancia. Garaje para dos coches. Casa de invitados separada: sala de estar con cocina americana y tres dormitorios en suite. Comunidad cerrada con seguridad 24 horas, casa club con campo de golf de 18 hoyos y caballerizas. Aprox. 10 minutos a todos los servicios y la playa, a unos 25 minutos de Puerto Banús y el centro de Marbella.

Características:

Caracteristicas
Terraza Privada
Suelos de Mármol
Casa de Huéspedes
Barbacoa
Sótano

Orientación
Sur

Climatización
Aire Acondicionado
A/A Caliente
Suelo Radiante

Vistas
Vistas al Mar
Vistas a Montaña
Vistas a Golf

Posición
Cerca de Golf

Estado
Excelente estado de conservación

Piscina
Piscina Privada

Muebles
Sin Amueblar

Cocina
Cocina Equipada

Jardin
Jardín Privado

Seguridad
Seguridad de 24 horas

Aparcamiento
Garaje

Categoría
Golf
Contemporáneo